

Hegyeshalom nagyközség

Településrendezési terv módosítás

M 1:4 000

Központi belterület

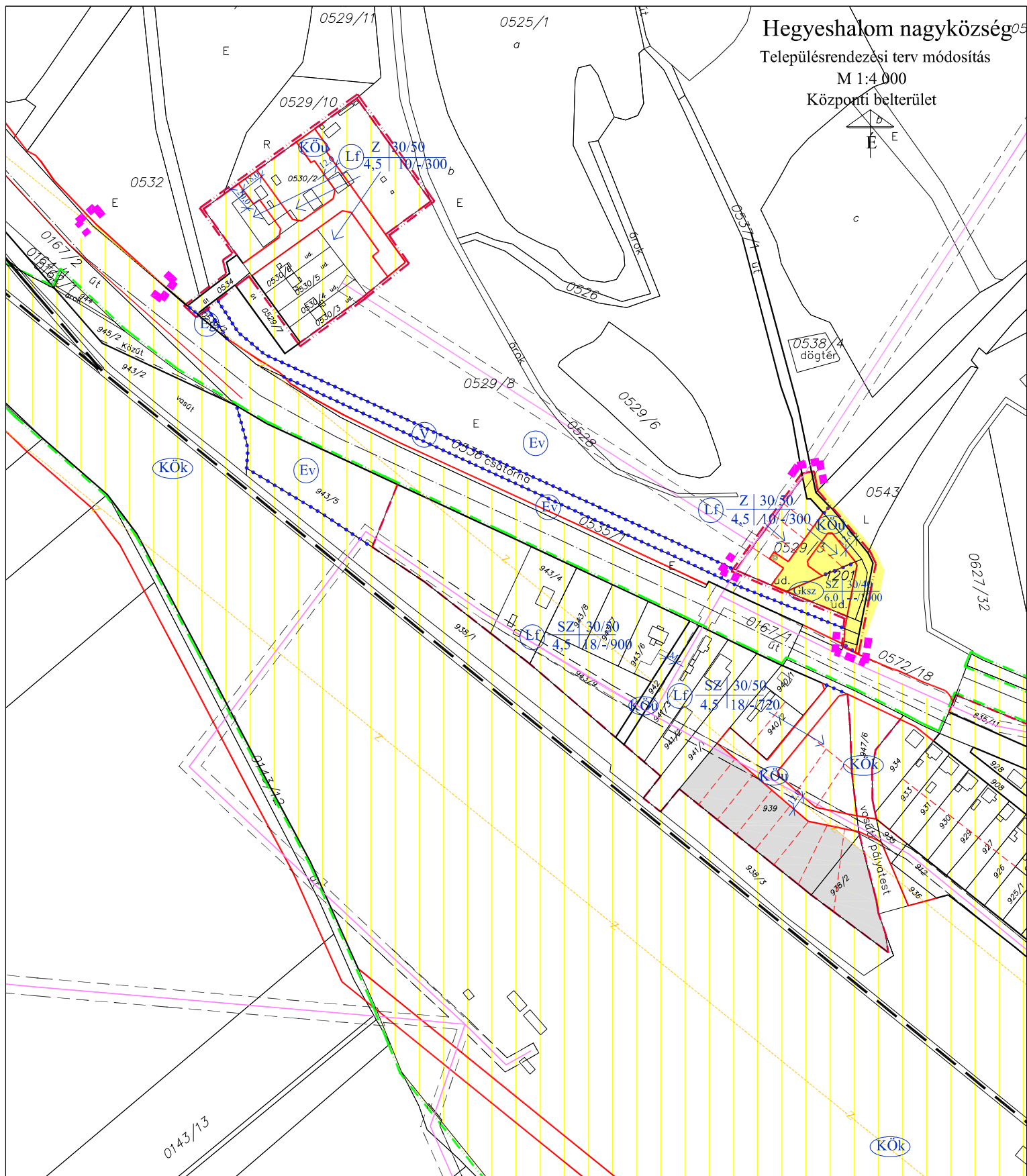

Jelmagyarázat

	módosítással érintett terület határa
	módosított terület
	SZ-J1 tervlapon szabályozott terület
határvonalak	
	belterület határa (tervezett)
	belterület határa (meglévő)
	beépített és beépítésre szánt, illetőleg beépítésre nem szánt területek határa
	köztű, vasúti zaj megengedett értékének határa
szabályozási elemek	
	szabályozási vonal (tervezett)
	szabályozási vonal (meglévő)
	építési övezet, övezet határa

szabályozási jelek

	falusias lakóterületek
	gazdasági területek
	kereskedelem, szolgáltatás beépítésre nem szánt területek
	közlekedési terület
	fűtő
	lakóterületi kiszolgáló út
	vasút
	erdőterület
	védelmi
	gazdasági
	mezőgazdasági terület
	általános
	vízgazdálkodási terület

közművek

	20 kV-os légvezeték és védőtávolsága
--	--------------------------------------

Jóváhagyott dokumentáció

Hegyeshalom Nagyközség Önkormányzata Képviselő-testülete
1/2013. (II.07.) önkormányzati rendeletének melléklete

REGIOPLAN			Környezet- és Településtervező KFT. 9022 Győr, Ujkapu u. 13. Tel: Fax: 98-311-504, 529-751 e-mail: regioplan@regioplan.hu
Megrendelő neve:	Hegyeshalom nagyközség Önkormányzata		Munkaszám:
Munka neve:	Hegyeshalom nagyközség településrendezési terv módosítás	Méretarány:	Rp.1.116-17
Munkarész neve:	Szabályozási terv	Rajzsám:	1:4 000
Rajz címe:	Szabályozási és övezeti terv 1./M (Központi belterület)	Rajzszám:	SZ-J1/IM
Felelős településtervező:	Pekkmé Szabó Piroska TTI-08-0073	Településrendezés tőrtervező:	Szeredi Gábor
Felelős közlekedéstervező:	Szeredi Gábor	Felelős földfelületi és tájrendezési tervező:	Pekkmé Szabó Piroska TTI-08-0073
Rédler Tibor K14-T/08-0133	Ferenecz Huba TV-T-08-0253 TE-T-08-0253	TE-H-08-0253	2013.02.

A tervezési alaptérkép az állami alapadatok felhasználásával készült.