

Hegyeshalom nagyközség

Településrendezési terv módosítás

M 1:4 000

Központi belterület

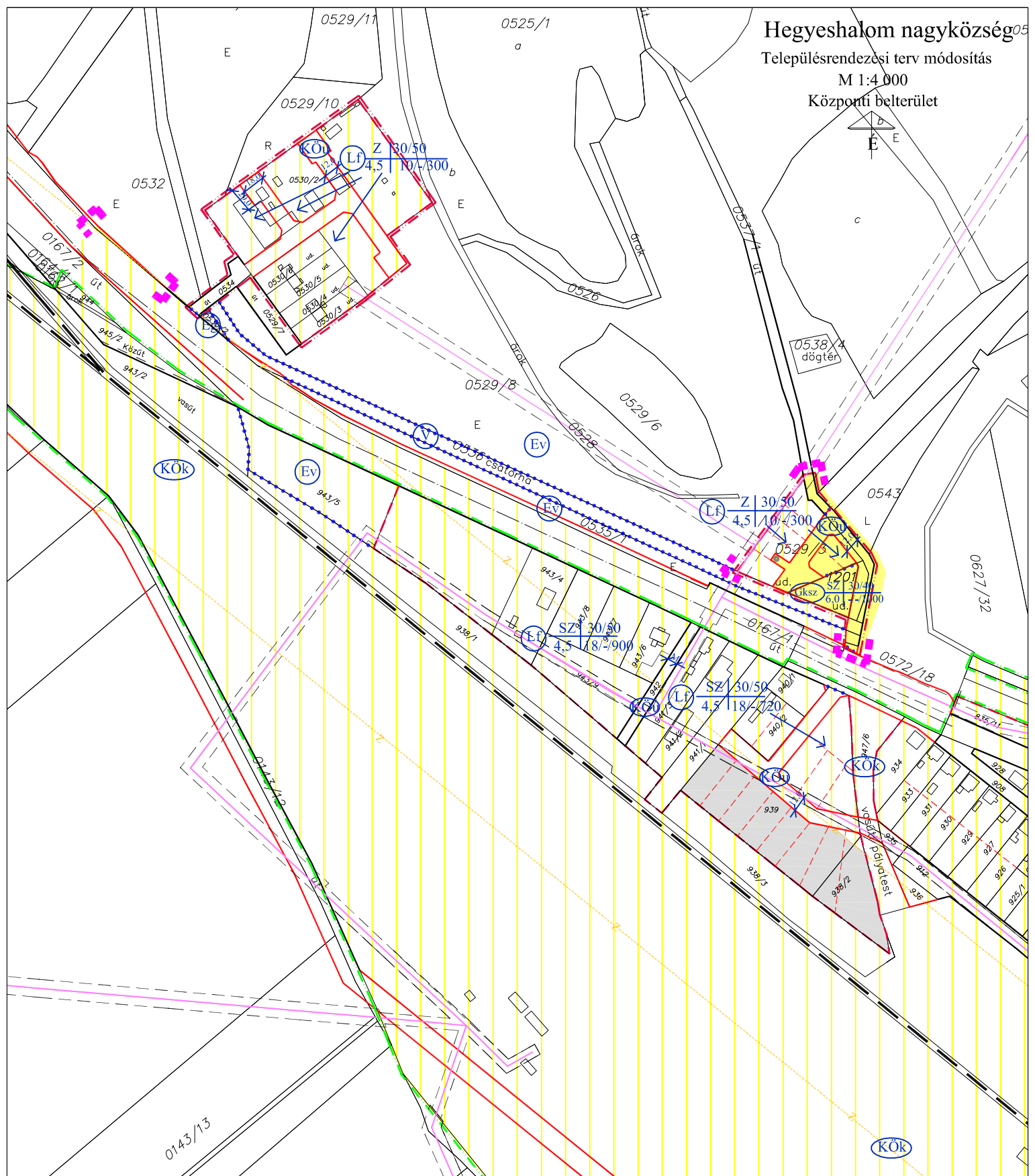

- szabályozási jelek**
- Lf falusias lakóterületek
 - Ks kereskedelem, szolgáltatás
 - KÖK beépítésre nem szánt területek közlekedési terület
 - KÖK főút
 - KÖK lakóterületi kiszolgáló út
 - KÖK vasút
 - Ev erdőterület
 - Ev védelmi
 - Ev gazdasági
 - Ev mezőgazdasági terület
 - Ev általános
 - Ev vízgazdálkodási terület

- közművek**
- 20 kV-os légvezeték és védőtávolsága

Véleményezési dokumentáció

Hegyeshalom Nagyközség Önkormányzata Képviselő-testülete rendeletének melléklete

REGIOPLAN			Környezet- és Településtervező KFT. 9022. Győr, Apáca u. 44. Tel: Fax: 96-311-304, 329-751 e-mail: regioplan@regioplan.hu	
Megrendelő neve: Hegyeshalom nagyközség Önkormányzata				
Munka neve: Hegyeshalom nagyközség településrendezési terv módosítás	Munkaszám: Rp.1.116-17			
Munkarész neve: Szabályozási terv	Méretarány: 1:4 000			
Rajz címe: Szabályozási és övezeti terv I./M (Központi belterület)	Rajzszám: SZ-J1/IM			
Felelős településtervező: Pekkmé Szabó Pirokska TT1-08-0073	Településrendezés tőrstervező: Szeredi Gábor településtervező	Dátum: 2012.04.		
Felelős közlekedéstervező: Réder Tibor K14-T08-0133	Felelős közműtervező: Ferenczi Huba TV-T-08-0253	Felelős földfelületi és tájrendezési tervező: Pekkmé Szabó Pirokska TX-08-0073		
A tervezési alaptérkép az állami alapadatok felhasználásával készült.				